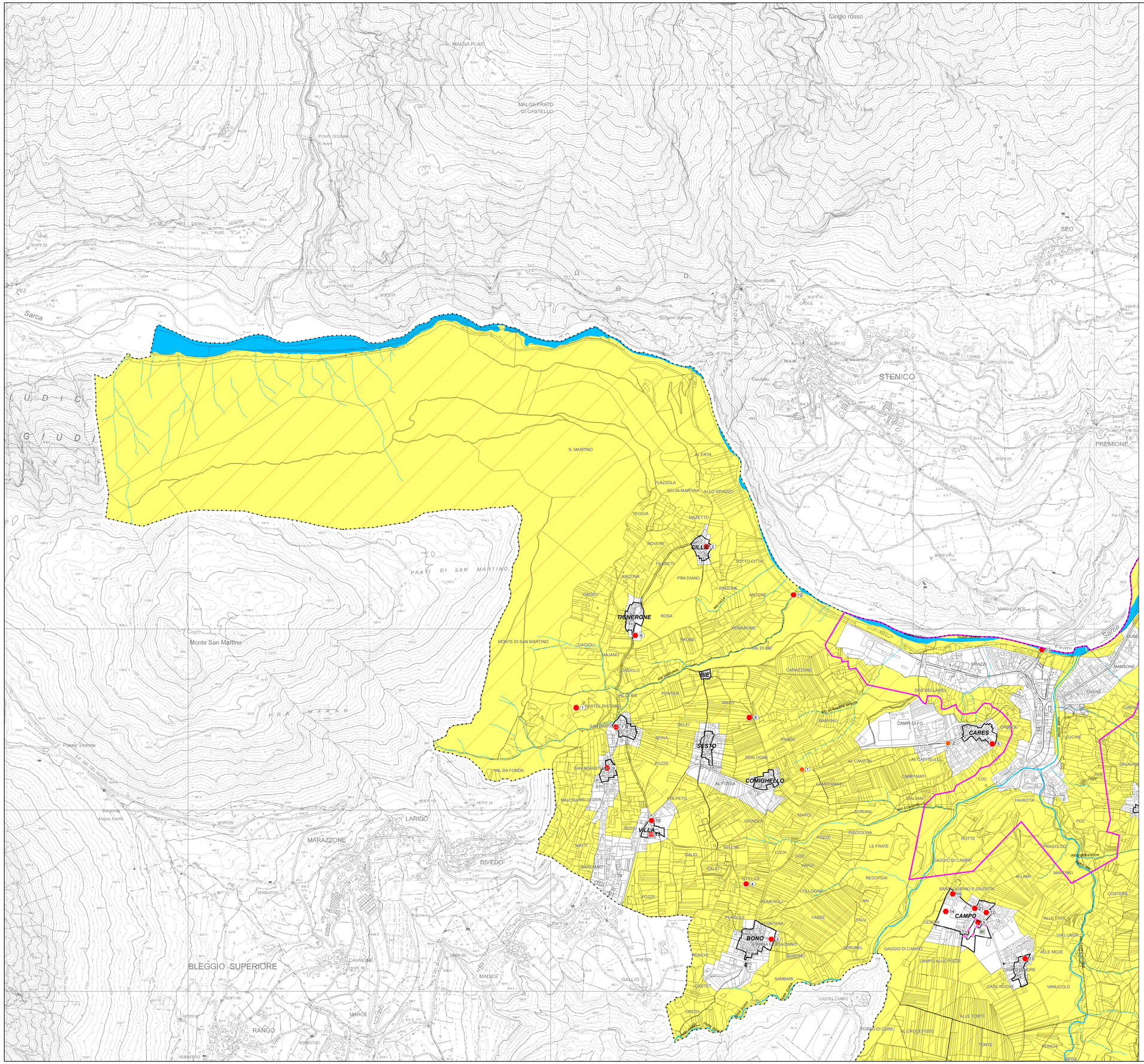

COMUNE DI COMANO TERME

PROVINCIA DI TRENTO

PIANO REGOLATORE GENERALE

Variante 2019

SISTEMA AMBIENTALE

scala 1:10.000

22

EX BLEGGIO INFERIORE
PONTE ARCHE

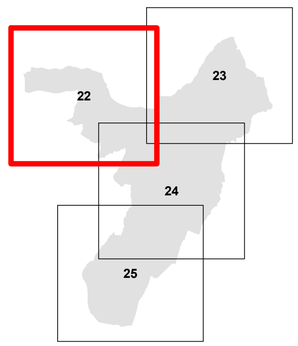

IL PROGETTISTA

Pianificatore, Urbanista
Emanuele Bernardi

via della Sega n. 12
Porte di Rendena
tel. 339.6274065

Ordine degli Architetti Pianificatori Paesaggisti e Conservatori della Provincia di Trento
sez. A - PIANIFICAZIONE
Dott. Pianificatore 1067
EMANUELE BERNARDI

Supporto tecnico e cartografico:

Comunità delle Giudicarie
Servizio Tecnico
Ufficio Urbanistica e Tutela del Paesaggio

Responsabile del Servizio Tecnico:
Dott. ing. Fabrizio Maffei

Collaboratori:
Dott. arch. Barbara Dorna