

COMUNE DI COMANO TERME  
PROVINCIA DI TRENTO  
**PIANO REGOLATORE GENERALE**

Variente 2019

**SISTEMA INSEDIATIVO E INFRASTRUTTURALE**

scala 1:5.000

**17**

**TERRITORIO APERTO**

**MONTE CASALE**

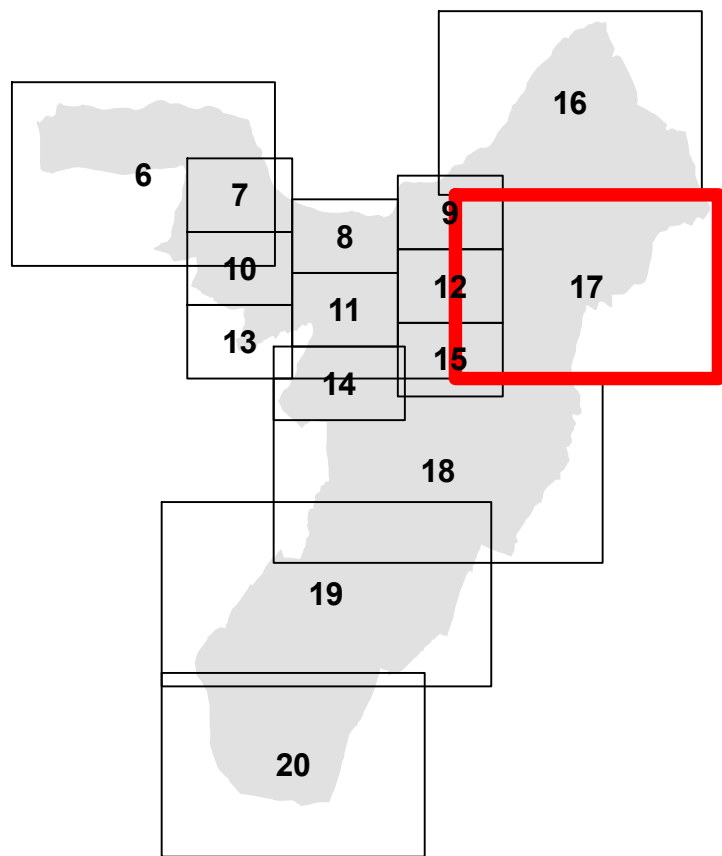

IL PROGETTISTA  
Pianificatore, Urbanista  
**Emanuele Bernardi**  
via della Segna n. 12  
Porte di Rendena  
tel. 339.6274065



Supporto tecnico e cartografico:

Comunità delle Giudicarie  
Servizio Tecnico  
Ufficio Urbanistica e Tutela del Paesaggio

Responsabile del Servizio Tecnico:  
Dott. ing. Fabrizio Maffei

Collaboratori:  
Dott. arch. Barbara Doma