

COMUNE DI COMANO TERME
PROVINCIA DI TRENTO
PIANO REGOLATORE GENERALE

Variente 2019

SISTEMA INSEDIATIVO E INFRASTRUTTURALE

scala 1:2.000

11

TERRITORIO APERTO

CAMPO

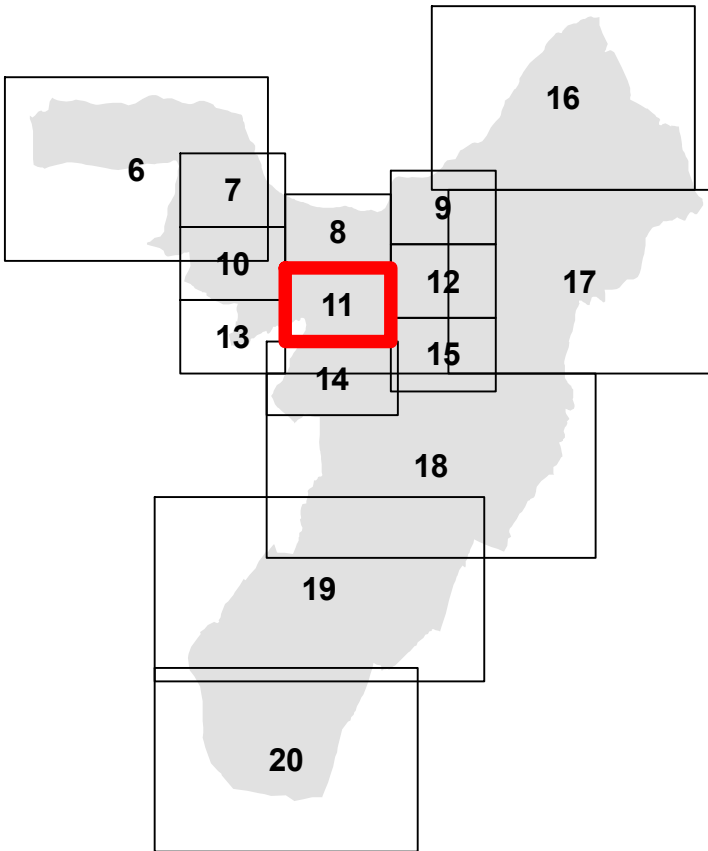

IL PROGETTISTA
Pianificatore, Urbanista
Emanuele Bernardi
via della Segna n. 12
Porto di Rendena
tel. 339 6274065



Supporto tecnico e cartografico:

Comunità delle Giudicarie
Servizio Tecnico
Ufficio Urbanistica e Tutela del Paesaggio

Responsabile del Servizio Tecnico:
Dott. ing. Fabrizio Maffei

Collaboratori:
Dott. arch. Barbara Doma