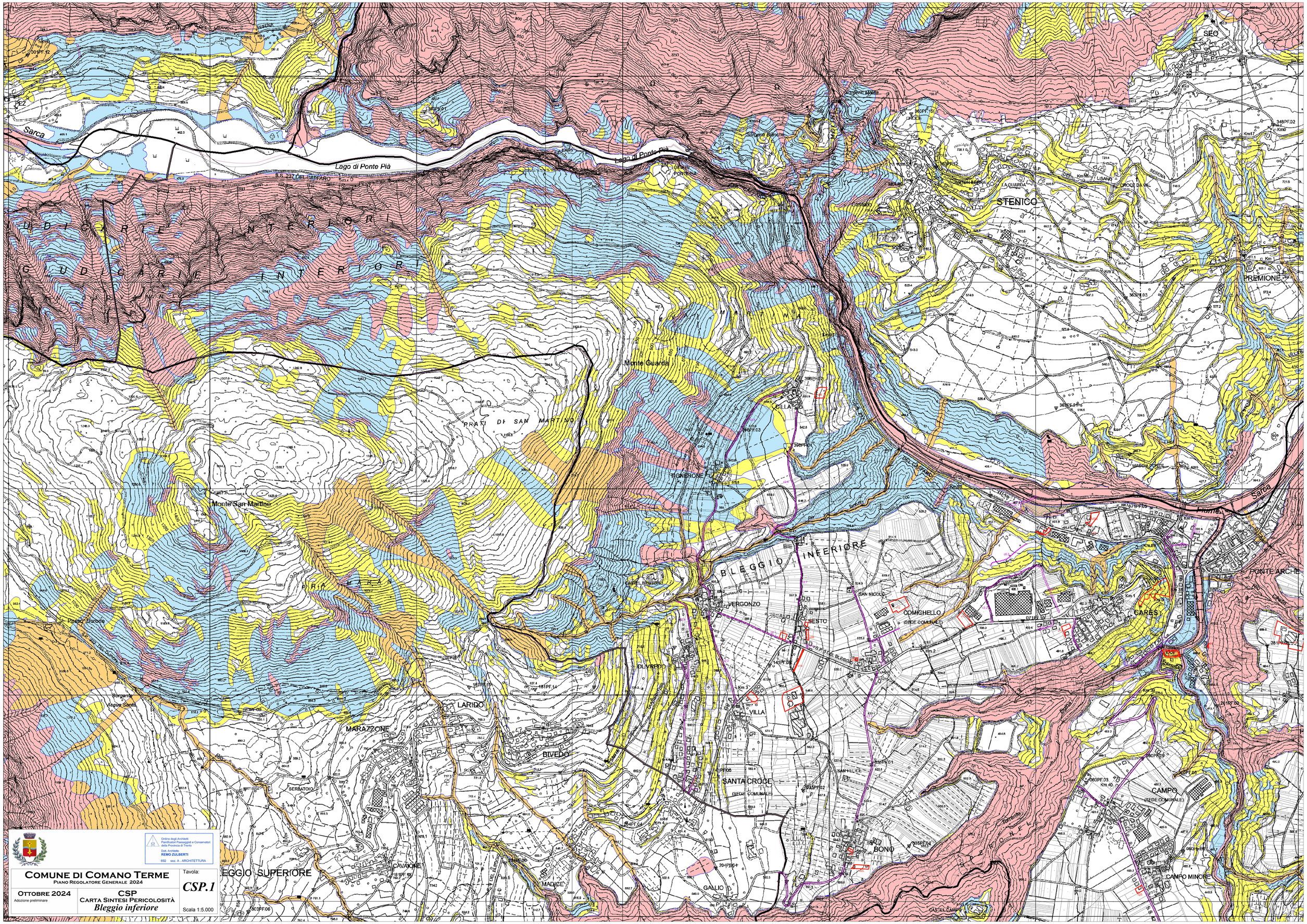

Ordine degli Architetti Pianificatori Paesaggisti e Conservatori della Provincia di Trento

Dott. Architetto
REMO ZULBERTI

692 sez. A - ARCHITETTURA

Comune di Comano Terme

Piano Regolatore Generale 2024

Ottobre 2024

Adozione preliminare

CSP

Carta Sintesi Pericolosità

Bleggio inferiore

Tavola:

CSP.1

Scala 1:5.000